



VÝKAZ DOSAVADNÍHO A NOVÉHO STAVU ÚDAJŮ KATASTRU NEMOVITOSTÍ

Dosavadní stav			Nový stav												
Označení pozemku parc. číslem	Výměra parcely		Druh pozemku Způsob využití	Označení pozemku parc. číslem	Výměra parcely		Druh pozemku Způsob využití	Typ stavby Způsob využití	Zpús. určení výměr	Porovnání se stavem evidence právních vztahů					
	ha	m ²			ha	m ²				Díl přechází z pozemku označeného v katastru nemovitostí	dřívější poz. evidenci	Číslo listu vlastnictví	Výměra dílu		Označení dílu
2104	26	74	orná půda	2104	43	71	orná půda		2			12592			
				st.7327	4	08	zast. pl.	rozestav. byt.dům	2			12592			
				st.7328	4	08	zast. pl.	rozestav. byt.dům	2			12592			
				st.7329	4	08	zast. pl.	rozestav. byt.dům	2			12592			
2105	29	20	orná půda	zaniká							-				
										2104	12592	26	74		
										2105	12592	29	20		
												55	94		
	*1)	55	94			55	95								

*1) rozdíl je způsoben zaokrouhlováním nových výměr (bod 14.6a přílohy vyhl. č. 26/2007 Sb. v platném znění)

Dělit nebo scelovat pozemky lze jen na základě územního rozhodnutí, pokud podmínky pro ně nejsou stanoveny jiným rozhodnutím nebo opatřením.

<p>GEOMETRICKÝ PLÁN pro vyznačení budov</p> <p>Vyhotovil: Ing. Pavel Beránek, geodet Pardubická 878, Chrudim</p> <p>Číslo plánu: 5078-48/2011</p> <p>Okres: Chrudim</p> <p>Obec: Chrudim</p> <p>Katastrální území: Chrudim</p> <p>Mapový list: DKM</p> <p>Kód způsobu určení výměr je určen podle §77 odst. 2 vyhlášky č. 26/2007 Sb.</p> <p>Dosavadním vlastníkům pozemků byla poskytnuta možnost seznámit se v terénu s průběhem navrhovaných nových hranic, které byly označeny předepsaným způsobem:</p> <p style="text-align: center;">z d m i</p>	<p>Náležitostmi a přesností odpovídá právním předpisům.</p> <div style="text-align: center;">  </div> <p>Geometrický plán ověřil úředně oprávněný zeměměřický inženýr:</p> <p style="text-align: center;">Ing. Pavel Beránek</p> <p>Dne 3.4.2011 Číslo 38/2011</p> <p>Úředně oprávněný zeměměřický inženýr odpovídá za odbornou úroveň geometrického plánu, za dosažení předepsané přesnosti a za správnost a úplnost náležitostí podle právních předpisů.</p>	<p>Katastrální úřad, katastrální pracoviště souhlasí s očíslováním parcel.</p> <div style="text-align: center;">  </div> <p>Souhlas katastrálního úřadu, katastrálního pracoviště potvrdil:</p> <p style="text-align: center;">Ing. Michaela Urbánková</p> <p>Dne 13. 04. 2011 Číslo 362/2011</p> <p>Jeden výtisk geometrického plánu a předepsané přílohy jsou uloženy u katastrálního úřadu, katastrálního pracoviště.</p>
--	---	--

3465

Detail A

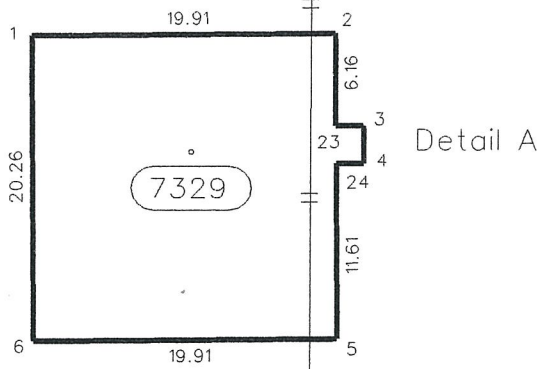
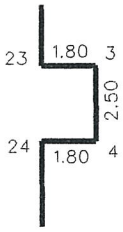

Detail A

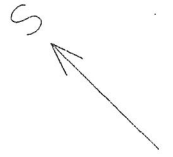

Detail B

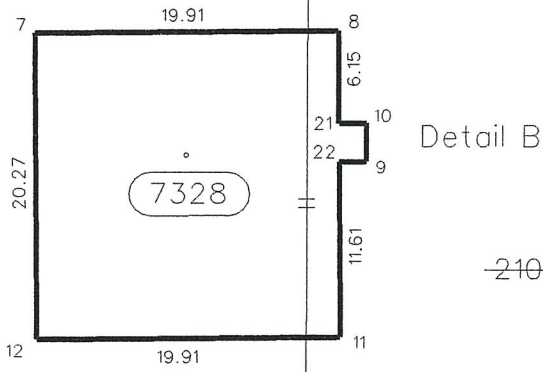
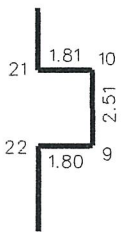

Detail B

2100/1

-2105-

3466

2104

Detail C

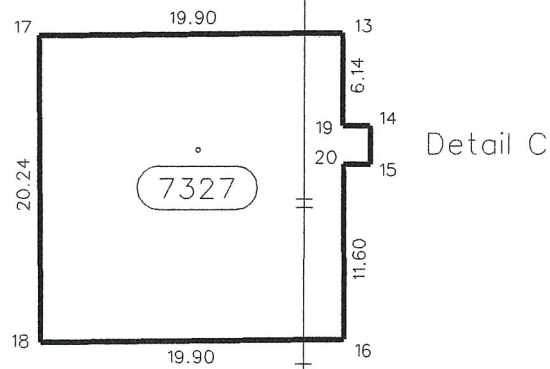
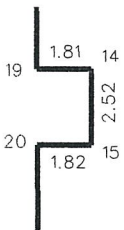

Detail C

3467

3468

3469

3470

Výkaz údajů o bonitovaných půdně ekologických jednotkách (BPEJ) k parcelám nového stavu

Parcelní číslo podle		Kód BPEJ	Výměra		BPEJ na dílu parcely	Parcelní číslo podle		Kód BPEJ	Výměra		BPEJ na dílu parcely
katastru nemovitostí	zjednodušené evidence		ha	m ²		katastru nemovitostí	zjednodušené evidence		ha	m ²	
2104		31000	43	71	2104						

Seznam souřadnic (S-JTSK)

Číslo bodu	Souřadnice pro zápis do KN			Souřadnice určené měřením		
	Y	X	Kód kvality	Y	X	Poznámka
1	646190.74	1071828.77	3			
2	646176.66	1071842.86	3			
3	646179.74	1071848.49	3			
4	646181.51	1071850.27	3			
5	646191.00	1071857.19	3			
6	646205.06	1071843.11	3			
7	646220.07	1071858.05	3			
8	646206.01	1071872.15	3			
9	646210.85	1071879.54	3			
10	646209.06	1071877.77	3			
11	646220.35	1071886.47	3			
12	646234.41	1071872.38	3			
13	646235.32	1071901.44	3			
14	646238.39	1071907.06	3			
15	646240.17	1071908.84	3			
16	646249.66	1071915.74	3			
17	646249.40	1071887.37	3			
18	646263.73	1071901.66	3			
19	646239.67	1071905.77	3			
20	646241.45	1071907.55	3			
21	646210.36	1071876.49	3			
22	646212.14	1071878.27	3			
23	646181.02	1071847.21	3			
24	646182.79	1071848.98	3			

