

VÝKAZ DOSAVADNÍHO A NOVÉHO STAVU ÚDAJŮ KATASTRU NEMOVITOSTÍ													
Dosavadní stav					Nový stav								
Označení pozemku parc. číslem	Výměra parcely		Druh pozemku	Označení pozemku parc. číslem	Výměra parcely		Druh pozemku	Typ stavby	Způsob určení	Porovnání se stavem evidence právních vztahů			
	ha	m ²			Způsob využití	ha				m ²	Způsob využití	Způsob využití	Díl přechází z pozemku označeného v katastru nemovitostí
1014/6	53	34	travní p.	1014/6	49	25	travní p.					10001	
				st. 623	4	09	zast. pl.	rozeřstav. byt.dům		2	1014/6	10001	4 09
	53	34			53	34							

Výkaz údajů o bonitovaných půdně ekologických jednotkách (BPEJ) k parcelám nového stavu											
Parcelní číslo podle katastru nemovitostí		Kód BPEJ	Výměra		BPEJ na dílu parcely	Parcelní číslo podle katastru nemovitostí		Kód BPEJ	Výměra		BPEJ na dílu parcely
zjednodušené evidence			ha	m ²		zjednodušené evidence			ha	m ²	
1014/6		75800	49	25							

Seznam souřadnic (S-JTSK)

Č. bodu	Y	X	Poznámka
324-8	610298.56	1045369.40	mezník plastový
331-199	610339.64	1045426.43	roh budovy
418-2	610413.55	1045389.93	mezník plastový
1	610378.40	1045395.94	roh budovy
2	610369.26	1045413.77	roh budovy
3	610387.40	1045423.07	roh budovy
4	610396.52	1045405.16	roh budovy

Dělit nebo scelovat pozemky lze jen na základě územního rozhodnutí, pokud podmínky pro ně nejsou stanoveny jiným rozhodnutím nebo opatřením.

<h2>GEOMETRICKÝ PLÁN</h2> <p>pro vyznačení rozeřstavené budovy</p>		<p>Náležitostmi a přesností odpovídá právním předpisům.</p>		<p>Katastrální úřad, katastrální pracoviště souhlasí s očíslováním parcel.</p>	
<p>Vyhotovil: ZPK ZEMĚMĚŘIČSKÁ POZEMKOVÁ KANCELÁŘ s.r.o. www.zpk.cz</p>					
<p>Číslo plánu: 551-67/2009</p>					
<p>Okres: Rychnov nad Kněžnou</p>		<p>Geometrický plán ověřil úředně oprávněný zeměměřický inženýr:</p>		<p>Souhlas katastrálního úřadu, katastrálního pracoviště potvrdil:</p>	
<p>Obec: Kvasiny</p>		<p>Ing. Jaroslav Šolc</p>		<p>Libor Cermák</p>	
<p>Katastrální území: Kvasiny</p>		<p>Dne: 25-02-2009 Číslo: 45/09</p>		<p>Dne: 27-02-2009 Číslo: 231/09/GP</p>	
<p>Mapový list: V.S. XX-13-16 Kód způsobu určení výměr je určen podle § 77 odst. 2 vyhlášky č. 26/2007 Sb.</p>		<p>Úředně oprávněný zeměměřický inženýr odpovídá za odbornou úroveň geometrického plánu, za dosažení předepsané přesnosti a za správnost a úplnost náležitostí podle právních předpisů.</p>		<p>Jeden výtisk geometrického plánu a předepsané přílohy jsou uloženy u katastrálního úřadu, katastrálního pracoviště.</p>	
<p>Dosavadním vlastníkům pozemků byla poskytnuta možnost seznámit se v terénu s průběhem navrhovaných nových hranic, které byly označeny předepsaným způsobem: viz seznam souřadnic</p>					

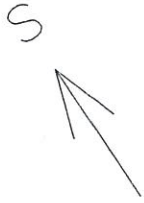
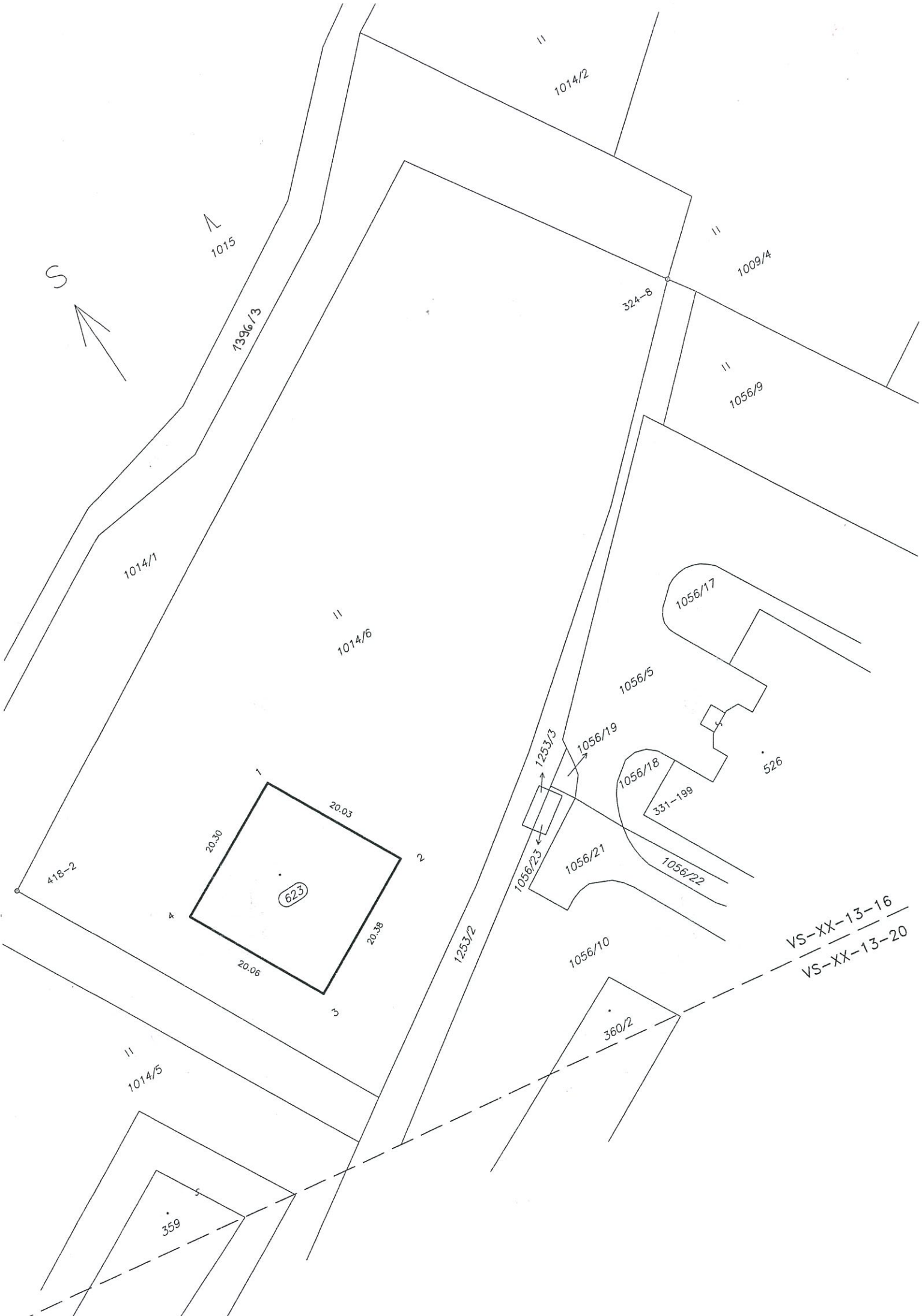

VS-XX-13-16
VS-XX-13-20

1014/1

1014/2

1015

13996/3

1009/4

324-8

1056/9

1014/6

1056/17

1056/5

418-2

20.30

20.03

1253/3

1056/19

623

1056/18

20.06

331-199

526

20.38

1056/23

1056/21

1056/22

1253/2

1056/10

360/2

1014/5

359